BLUE THERMAL

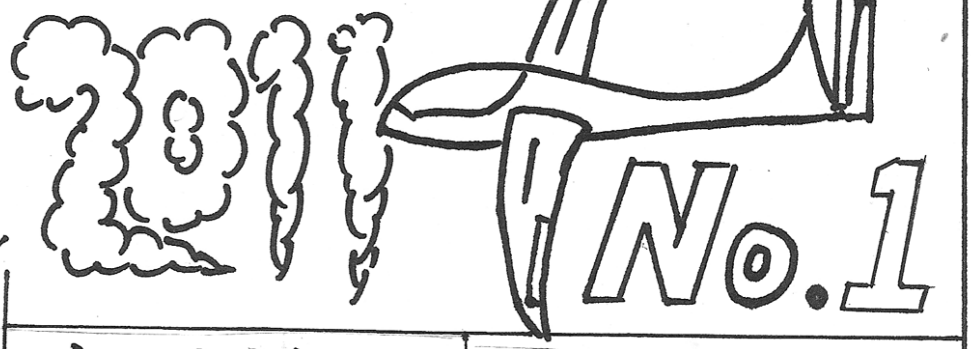

51th contest 2011 No.1

新格納庫3F 写真判定室奥
Office of BLUE THERMAL 2011

今夜の担当
- 上坂 将（工学院）
- 吉田 優美
- 石井 慧
- 城市 知輝（東工大）
- 堀口 世理菜

若き先鋭 妻沼集結！ 全国大会、ここに開幕!!

本日は、めぬまグライダーフェスティバルが行われ、午前6名、午後9名の方々がアトラクションの一つとしてグライダーの体験フライトを行いました！今回が人生初のグライダー搭乗という相田さんは、初期上昇と曳航索離脱のときに若干怖かったとのことですが、上空では滑空を楽しみ、景色を堪能したとのことです！

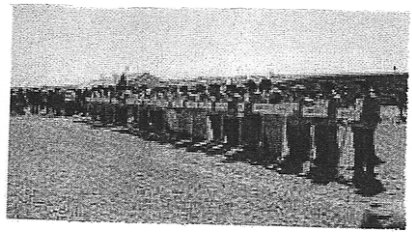

本日、めぬまフェスタのイベントの1つ、加藤 降士によるアクロバット飛行が行われました。インタビューしたところ、アクロバット していて自分の思い通りの動きを再現できたときは嬉しいそうです。宙返りを例にとると、一見Gに耐えるだけの様に見えるが、実は強風が吹くと流され綺麗な円にならず、細かいピッチ変化が要求されます。

加藤さんは昭和52年卒業後、アクロの世界選手に出るために昭和60年からオーストリアのチロル州にあるサンクトヨハン飛行場でトレーニングを始めました。

加藤さんは「緊急事態の処理は体験しなければ、実際にはできない」とおっしゃっており、さらに、性能のみを求めた不安定な機体ASH26も乗りこなすことができるともおっしゃっていました。そのためにも、学生の内に最低でも失速とスピンは何度も練習しておいてほしいとのことです。そして、学生パイロットはグライダーの世界の入口に過ぎず、皆さんが思っている以上に広い世界なのです。グライダーはまだまだ面白いことが沢山ある、それを自分で見つけていってほしいとおっしゃっておりました。加藤さんインタビューありがとうございました。

次に、代島さんにインタビューしました。代島さんは今年も含め5回申し込みをし、初めて当たったそうです。まず、「ずっと乗りたかった。まさか当たるとは思わなかったので、最高に嬉しかった」とおしゃっており、大変満足された様子でした。

フライト自体は5分程度でしたが、ゆったりと地元の熊谷市を見られたのは、良い経験になったのではないでしょうか。日本はまだまだグライダーに対する認識が低いです。そのため、アウトランディングをした場合、一般市民は事故と勘違いしてしまいます。そのためにも、このような行事は続けていくべきでしょう。

体験搭乗や加藤さんによるアクロバットな飛行をしている近くで「熊谷」お店を構える方々の屋台がある。その中の1店、「これがうわさのちーず大福」で有名な「大福茶屋さわだ」さん。毎年出店していて、最近は都内有名百貨店にも出店するんだとか。他にもいろいろな店舗がお店が来てくださっている。

大福 茶屋さわたさん

熊谷市の小さい子供たちにもグライダーを見て、楽しんでもらおうと歌やバンドで賑わせた。他にも、体験搭乗の抽選会や、中学生による(吹奏楽部)演奏も披露していただいた。コンサートは午前、午後2回行われ、来たんを知ませていた。先若男女問わず、グライダーを、知ってもらう良い機会だと感じた。

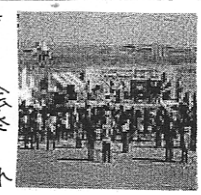

めぬまグライダーフェスタ2011

気になるあの機のパイロット

①絶対に負けたくない選手・チーム
②今大会の獲得点の目標
③今大会出場者の中で自分が一番だと思うもの(事)
④今大会出場者の秘策を出来れば教えてください
⑤他大の人で、自チームのクルーとして迎えたい人は？
⑥卒業後のグライダー人生は？
⑦チームクルーに一言！

名工

奥村太佑 選手
①粟津(京大ディスカス)
②毎日周回したいな
③マイペースさ
④臨機応変に！
⑤上田(龍大)
⑥未定
⑦来てくれてありがとう！

法政A

国賀将人 選手
①船越(法政A)
②トップを取れるだけ獲得する
③機体組みバラシのスピード
④ちょっと高いピッチでシーリングしてある機体
⑤誰も法政のクルーには敵わない
⑥後席ではなく、単座を希望
⑦いつも通り、最高のサポートをお願いします。

船越健介 選手
①国賀(法政A)
②獲れるだけ
③もちを焼くこと
④整理・整頓
⑤法政クルーが一番
⑥飛び続けたい
⑦差し入れ食べ過ぎでしょ、ありがとう、最高のクルーです！

関関23

岡本景太 選手
①粟津(京大) 理由：ちょっと活躍した時のドヤ顔がウザい
②笑点
③悪態
④競技ではりつめた気持ちにリラクゼーションを与えるために
⑤粟津(京大) 理由：奴隷として使役したいから
⑥いろんな意味で飛ぶ
⑦本当にありがとう！！！

高橋良典 選手
①粟津・前田(京大) 谷口(府大) 上田(龍大) 川又・川脇(同志社)
②浅野先輩＋1000点
③おそうじ力、運、チーム、愛
④マイ毛布、マイシーツで快適な睡眠。奴隷マスダによる万全のサポート(洗濯、食事) 相方岡本の毒舌による他大学の精神的威圧
⑤CAB同期の諏訪(龍大)、粟津(京大)
⑥海外で飛びたい。モグラのライセンスを取って家族や友人を乗せる。マイモグラがほしい。
⑦関関のチームワーク見せたろうか！

名大 Discus

波多野高斗 選手
①大杉(日大A) 理由：同じ高杉で同じ部活だったから
②平均800点
③実家の田舎度合い
④お風呂でゆっくりする。
⑤粟津(京大) 理由：奴隷としてこき使えそうだから
⑥とりあえず陸単取ってモグラに乗りたい。
⑦ちゃんと肉焼けよ！

村木友也 選手
①うちのサード
②チーム全員で5ケタ
③ミスチルへの愛情
④部屋に来ればわかる
⑤小島(名工)
⑥教授したい…多分こっそり抜け出して飛びます！
⑦ランウェイ燃やさないでね！

内藤良平 選手
①谷口(府大) 理由：東海関西大会で負けたので
②1周あたり500点以上
③今いる選手部屋の快適さ
④「キムヨナ」
⑤谷口(府大) 楽しそう
⑥教官になります…なれたら
⑦わざわざ来てくれてありがとう！